



dock marine
europe



OPVAARDOK VOOR BOTEN : BOAT LIFT

PAST ZICH AAN ALLE MACHINES AAN

MET DE BOAT LIFT AANLEGSTEIGER KAN U UW BOOT MAKKELIJKER TE WATER LATEN EN DROOG AANMEREN. DE STEIGER BESTAAT UIT MODULAIRE DRIJVENDE KUBUSSEN EN PAST ZICH GEMAKKELIJK AAN HET GEWICHT EN DE GROOTTE VAN UW BOOT AAN.

Ons opvaardok vereenvoudigt het **te water laten** en het **aanmeren** van uw boot. Het bestaat uit modulaire **drijvende kubussen** van **50 x 50 x 40 cm** en wegen van **1 m²**, uitgerust met horizontale rollen en zijdelingse wieltjes. De romp van het vaartuig past perfect in deze rollerbanen.



Om de boot makkelijker op het dok te kunnen tillen, is de toegang tot de wieg voorzien van een **V-vormige uitsparing** met een extra rol aan het begin. U kunt dus de boot op het ponton «varen», enkel en alleen met het aandrijfvermogen van de motor.



VOORDELEN

- Eenvoudiger te water laten en aanmeren
- Gemakkelijkre toegang tot de boot
- Geen «antifouling» meer nodig (een milieuvriendelijke en economische oplossing)
- Weinig onderhoud
- Mogelijkheid om de structuur af te breken om te overwinteren
- Kan aan alle boten worden aangepast
- Verschillende verankeringsystemen en veel accessoires



→ TOTAL MODULARITEIT

Het is perfect mogelijk om het opvaardok aan **de grootte** en **het gewicht** van uw boot aan te passen door rondom extra rijen kubussen toe te voegen.

→ EENVOUDIGE MONTAGE

De SunnyDock kubussen zijn voorzien van 4 oren op verschillende hoogtes. Ze worden aan elkaar vastgemaakt met behulp van **bevestigingspennen**, die met een **specifiek gereedschap** op elkaar geklemd worden.

→ 100% AANPASBAAR

Het ontwerp van de modulaire drijvende kubussen is erg **eenvoudig**, waardoor ze probleemloos met verschillende **toebehoren** en **verankeringstypes** samengaan.

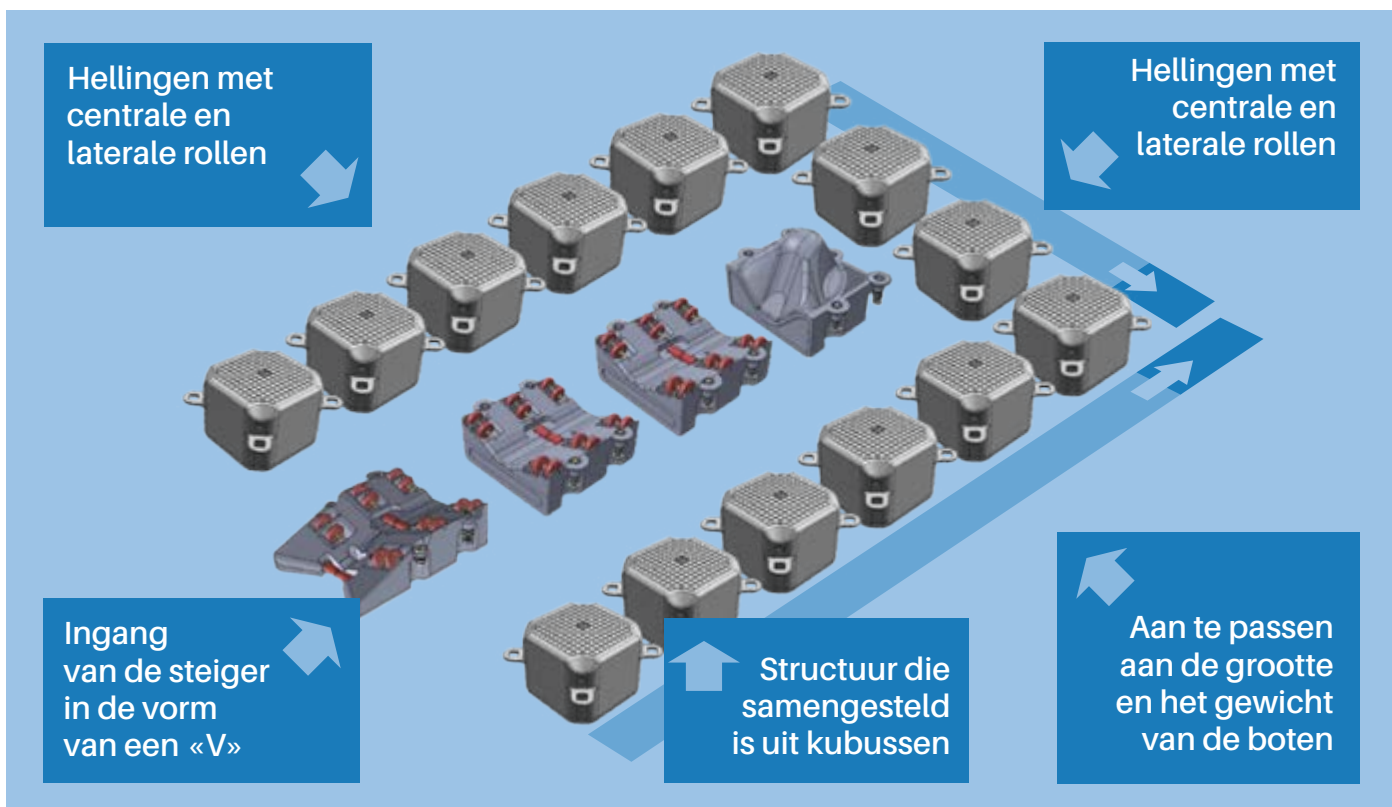

EEN STEVIGE, MODULAIRE STRUCTUUR

Het opvaardok bestaat uit modulaire drijvende kubussen van 50 x 50 x 40 cm en wiegen die uitgerust zijn met horizontale rollen en zijdelingse wieltjes. De wieg vertoont aan de ingang vertoont een V-vormige inham en een extra rol. De voorsteven past in een hoger gelegen deel aan de kop van het dok en er kan eventueel een lier op bevestigd worden.



Drijvende kubussen



Ingangswieg



Wiegen met rollen

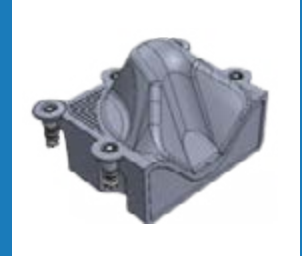

Kop van het dock

Wij stellen **4 standaardmodellen** voor: de **Boat Lift 5**, de **Boat Lift 6**, de **Boat Lift 7** en de **Boat Lift 8** voor boten van respectievelijk **5, 6, 7** of **8** m lang. Elk model is verkrijgbaar in **4 versies**: **S** voor de **standaardversie**, **I**, **L** en **U** verwijzen naar de **vorm van de verstevigingen** rond het dok. Aangezien het concept volledig modulair is, zijn vanzelfsprekend alle configuraties mogelijk.

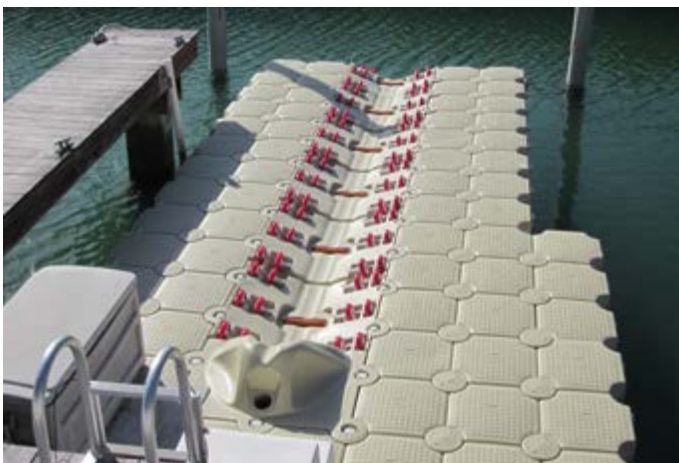

Onze boothelling is geschikt voor het te water laten en dokken van boten en halfstijve vaartuigen. Dankzij haar structuur van drijvende kubussen en wiegen kan dit opvaardok perfect aan alle soorten vaartuigen aangepast worden. Niet alleen kan men de helling zonder probleem langer maken, ook het drijfvermogen van de structuur kan op de boot worden afgestemd.

VERANKERINGEN

Onze opvaardok voor boten kunnen op verschillende manieren worden verankerd. Sowieso variëren het type verankering en het aantal verankeringspunten naargelang de grootte van de steiger, het type waterpartij (zee, waterloop, meer enz.), de omgeving van de steiger (haven, strand, waterloop, gesloten bekken enz.), het type vaartuig dat er aan zal meren, het gewicht dat hij zal moeten dragen, de gemiddelde en maximale stromingen en winden, enz.

BL-1705-NL

Verankeringsysteem voor betonnen kade



Verankering met kettingen of kabels



Gegalvaniseerde of inox beugels



L-vormige buis



Verankering op kabels



Verankeringsring

ACCESSOIRES

Wij stellen een reeks gebruikelijke accessoires te uwer beschikking, zoals aanmeerkickers, fenders, relingen, die gemakkelijk aangepast kunnen worden aan uw aanlegsteiger.



Lier voor botensteiger



Fender met 2 oren



Polyethyleen aanmeerkikker



Aanmeerkikker uit gegalvaniseerd staal



Polyethyleen ladders



Pijpsleutel



Borgsleutel



Bevestigingspen



Sleutel



Schroef, moer en sluitring

